

LEGENDA:

- uzavřený úsek komunikace
- hlavní objíždná trasa (bez omezení)
- - - napojení na hlavní objíždnou trasu
- objíždná trasa do 20t
- objíždná trasa Trh. Sviny
- objíždná trasa Pr. Svince

Termín DIO: 16.5.2026 - 17.5.2026

Detail C-C
 Dopravné inženýrské opatření
 - oprava železničního přejezdu P5563 - před žst. Kaplice
 - koordinace DIO s částečnou uzavírkou OK Krasejovka a uzavírkou ž.p. P5566 a P5570
 Zadavatel: Správa železnic, p. Michal Jelinek
 Zpracoval: Jiří Kubecš Dne: 25.02.2026
 Email: info@signstav.cz Poznámka:
 Telefon: 702 100 810

UPLNÁ UZAVÍRKA

Signstav
 OPRAVNÍ ZNAČENÍ

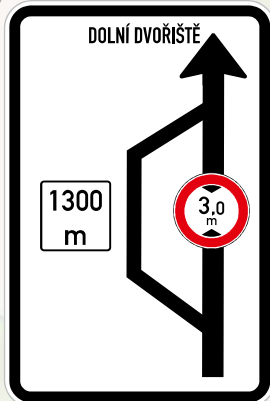

IS 11a

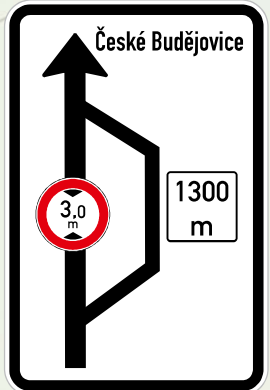

IS 11a



IP 22

Dopravně inženýrské opatření

OPRAVA ŽELEZNIČNÍHO PŘEJEZDU P5563 – před žst. Kaplice – DOPLŇK DIO – RYBNÍK

Zadavatel: Správa železnic, p. Michal Jelínek

Zpracoval: Jiří Kubeš ml.

Dne: 06.04.2026

Email: technik@signistav.cz

Poznámka:

Telefon: +420 702 100 810

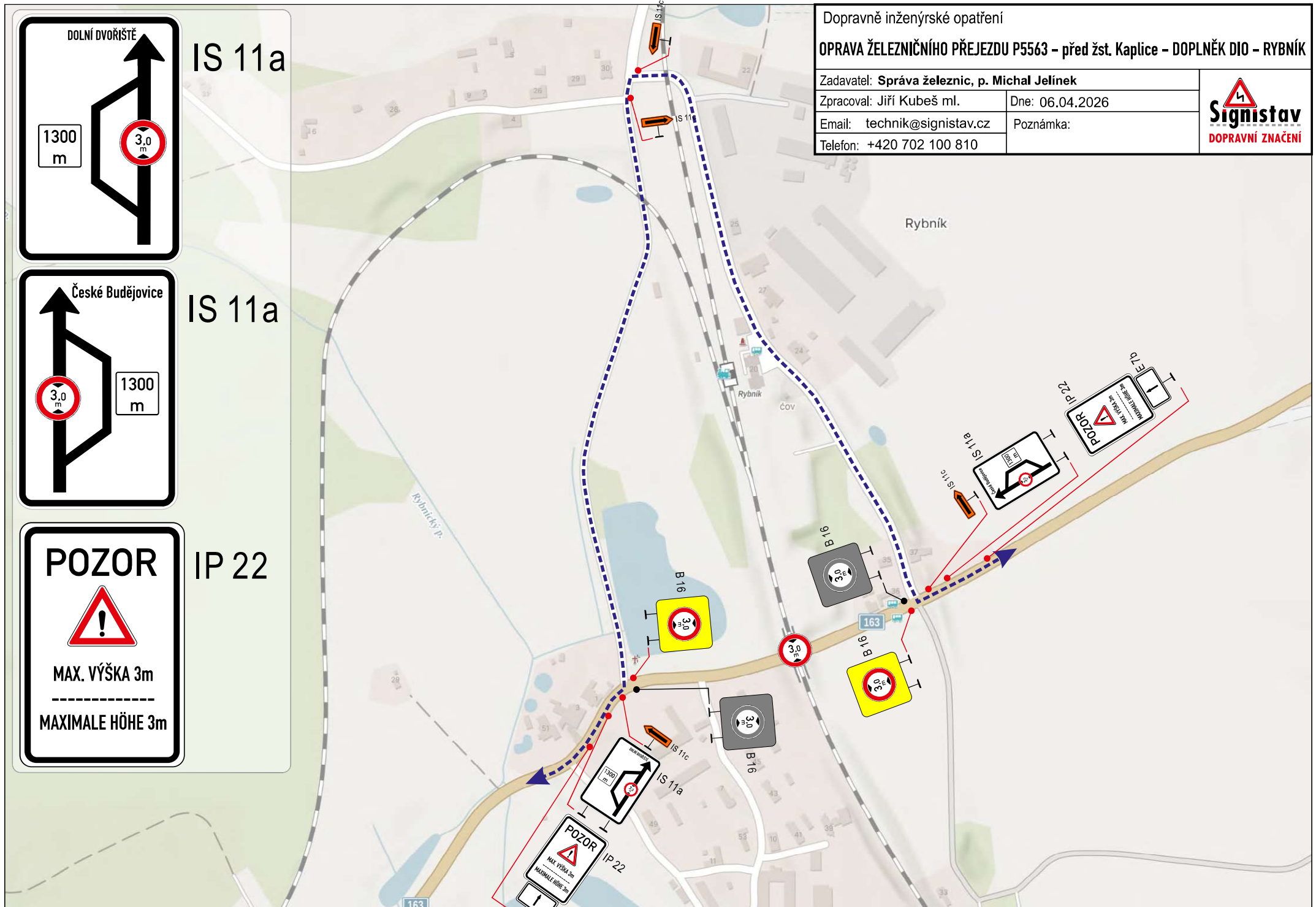

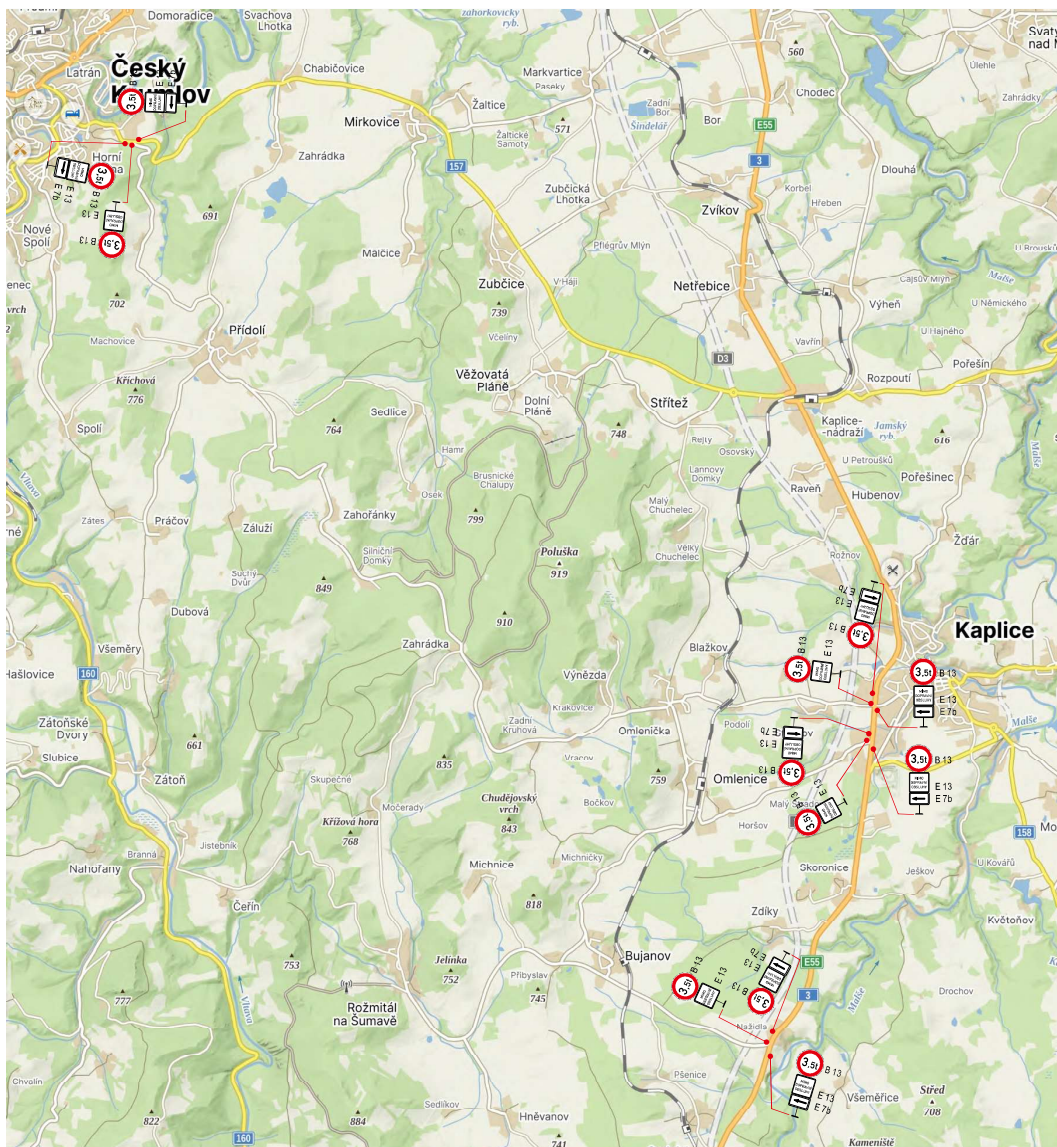

Dopravně inženýrské opatření

OPRAVA ŽELEZNIČNÍHO PŘEJEZDU P5563 - před žst. Kaplice - DOPLNĚK DIO

Zadavatel: Správa železnic, p. Michal Jelínek

Zpracoval: Jiří Kubeš ml.

Dne: 06.04.2026

Email: technik@signistav.cz

Poznámka:

Telefon: +420 702 100 810

