

DETAIL OMLENIČKA - KAPLICE

**Městský úřad Kaplice**  
 Odbor dopravy a silničního hospodářství  
 Dopravní značení schváleno (1)

Č.j.: *MR/UK/38/25/19025*  
 Ze dne: *24.11.2023*

PLATNOST DOKUMENTACE

V. Vypracoval: <i>ŠP</i>	V. Vybavení: <i>ŠP</i>
V. Projednal: <i>ŠP</i>	V. Schválil: <i>ŠP</i>

LEGENDA

- MÍSTNOST PŘEDCHOZÍ DOPRAVNÍ ZNAČENÍ
- MÍSTNOST PŘEDCHOZÍ DOPRAVNÍ ZNAČENÍ
- TRVALÉ DOPRAVNÍ ZNAČENÍ
- TRVALÉ DOPRAVNÍ ZNAČENÍ
- TRVALÉ DOPRAVNÍ ZNAČENÍ
- TRVALÉ DOPRAVNÍ ZNAČENÍ
- UZAVÍRKA

- OBLASTNÍ TRASA K UZAVÍRCE
- MÍSTNOST PŘEDCHOZÍ DOPRAVNÍ ZNAČENÍ
- TRVALÉ DOPRAVNÍ ZNAČENÍ
- UZAVÍRKA

KONTAKT: <i>ŠP</i>	Michal Pála	Číslo zakázky: <i>010/2023</i>	Stupeň: <i>1</i>
PRŮBĚH: <i>ŠP</i>	Lukáš Beníšek	Číslo výkresu: <i>01/2023</i>	Stupeň: <i>1</i>
PROJEKTANT: <i>ŠP</i>	František Doubravský	Stavba: <i>AT</i>	Stupeň: <i>1</i>
OBJEKT: <i>ŠP</i>	Územní úřad Kaplice	Objekt: <i>AT</i>	Stupeň: <i>1</i>
STAVBA: <i>ŠP</i>	Územní úřad Kaplice	Objekt: <i>AT</i>	Stupeň: <i>1</i>
STAVBA: <i>ŠP</i>	Územní úřad Kaplice	Objekt: <i>AT</i>	Stupeň: <i>1</i>





# DETAIL II/157 KAPLICE NÁDRAŽÍ - POSUVNÉ PRAC. MÍSTO

## SCHEMA POSUVNÉHO PRAC. MÍSTA

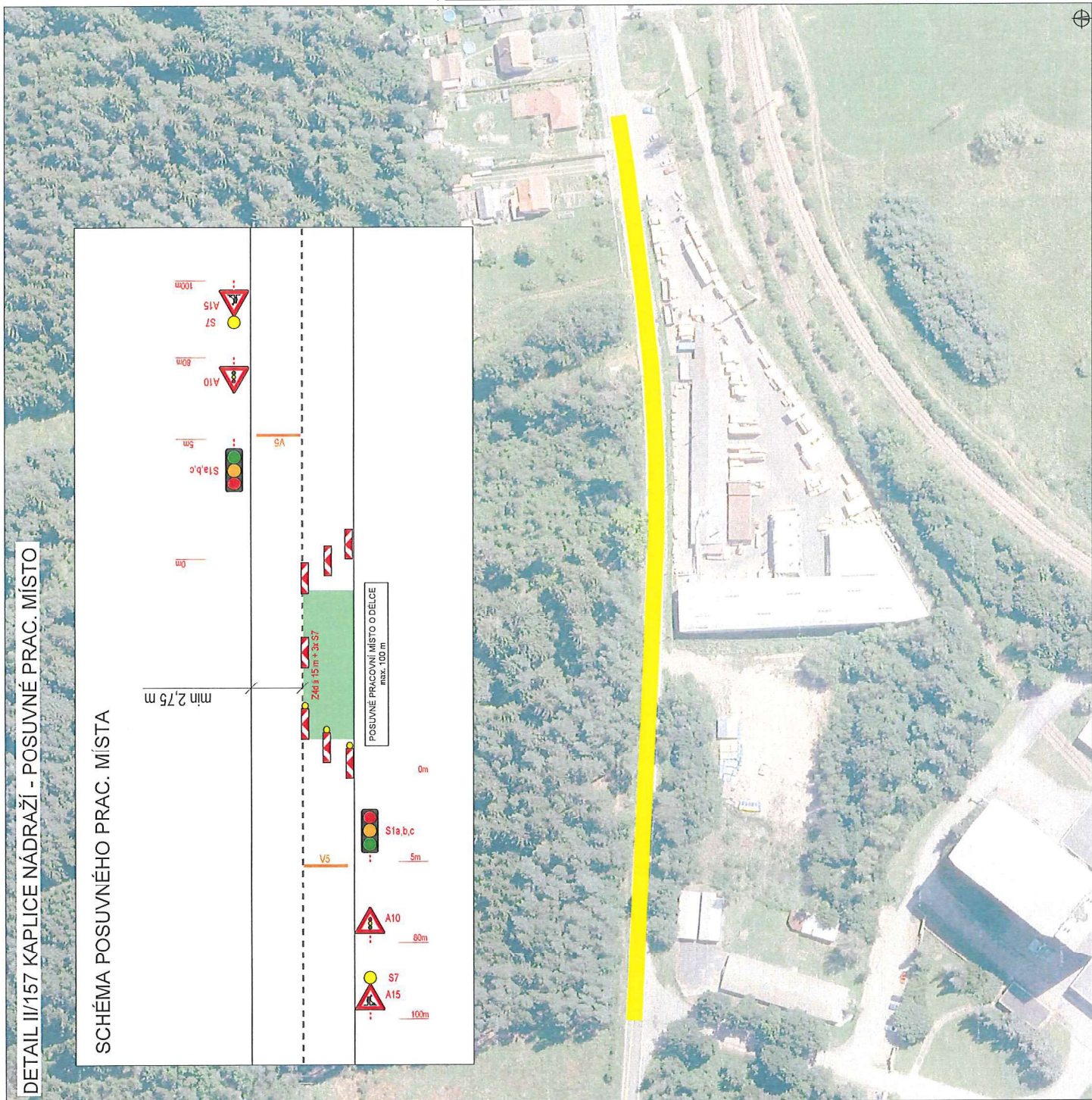
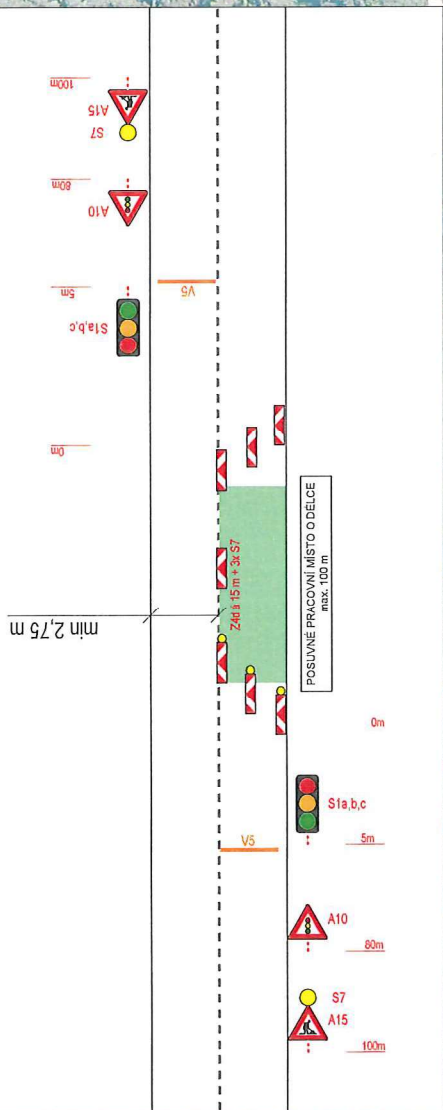

**Městský úřad Kaplice**  
 Odbor dopravy a silničního hospodářství  
 Dopravní značení sč.v.článo (1)

Č.j.: *Ne.266/38.185/2023*  
 Ze dne: *24.11.2023*

### PLATNOST DOKUMENTACE

V.....000.....	V.....000.....	V.....000.....
----------------	----------------	----------------

### SITUACE ŠIRŠÍCH VZTAHŮ



### LEGENDA

- NÁVRŽENÉ PŘECHODNÉ DOPRAVNÍ ZNAČENÍ
- TRVALE DOPRAVNÍ ZNAČENÍ
- TRVALE DOPRAVNÍ ZNAČENÍ DOČASNĚ ZNEPLATNĚNÉ
- PRACOVNÍ MÍSTO

ODPOVĚDNÝ PRŮVODNÍ:	Richard Peška	ČÍSLO ZÁKAZNÍ:	09/2023
VYPRACOVAV:	Luďek Beránek	DATAK:	09/2023
KONTROLOVAL:	František Doupovec	PRŮMĚR:	A3
NAZEV STAVBY:	II/157 - zúžení před Kaplice - Nádraží okres Český Krumlov, Jihočeský kraj	KŘÍŽENÍ:	-
OBDOBÍ:	Situace dopravně-inženýrských opatření	ČÍSLO PRŮV.:	3



VYZNAČ, s.r.o.  
 Sešma 5113/1, 586 01 Jihlava  
 IČO: 0922023



DETAIL III/157 KAPLICE NÁDRAŽÍ - UZAVÍRKA



**Městský úřad Kaplice**  
 Odbor dopravy a silničního hospodářství  
 Dopravní značení schváleno (1)

Č.j.: *14544/K/38785/2023*  
 Ze dne: *27.11.2023* *TP*

PLATNOST DOKUMENTACE

V ..... dne .....	V ..... dne .....	V ..... dne .....
-------------------	-------------------	-------------------

SITUACE ŠIRŠÍCH VZTAHŮ

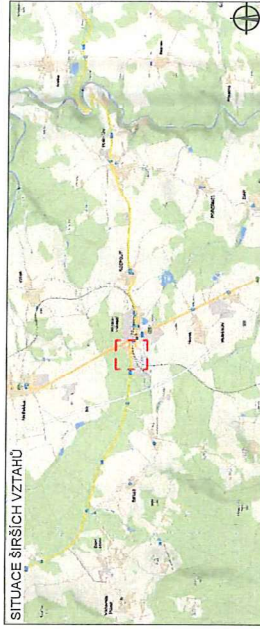

LEGENDA

- NAVRŽENÉ PŘECHODNÉ DOPRAVNÍ ZNAČENÍ
- UZAVÍRKA
- TRVALE DOPRAVNÍ ZNAČENÍ
- TRVALE DOPRAVNÍ ZNAČENÍ DOČASNĚ ZNEPLATNĚNÉ

ZODPOVĚDNÝ PŘEDÁNÍ:	Richard Paška	OSLO ZÁVAZKŮ:	08/1/2023
PŘIPRAVIL:	Lukáš Beránek	DATA:	09/2023
KONTROLOVAL:	František Doupovec	FORMÁT:	A3
NÁZEV STAVBY:	III/157 - zúžení před Kaplice - nádraží okres Český Krumlov, Jihočeský kraj	PLÁNŮVČ:	-
OBESAH:	Situace dopravně-inženýrských opatření	ROD:	RDS
		SOUPRAVA:	2



VYZNAČ, s.r.o.  
 Štepa 511/71, 386 01 Jihlava  
 OSLO PŘEPLNČ: SOUPRAVA



# UZAVÍRKA KOMUNIKACE II/157, II/157 ZÚŽENÍ TERMÍN: 7.12.2023 - 22.12.2023 PRODLOUŽENÍ

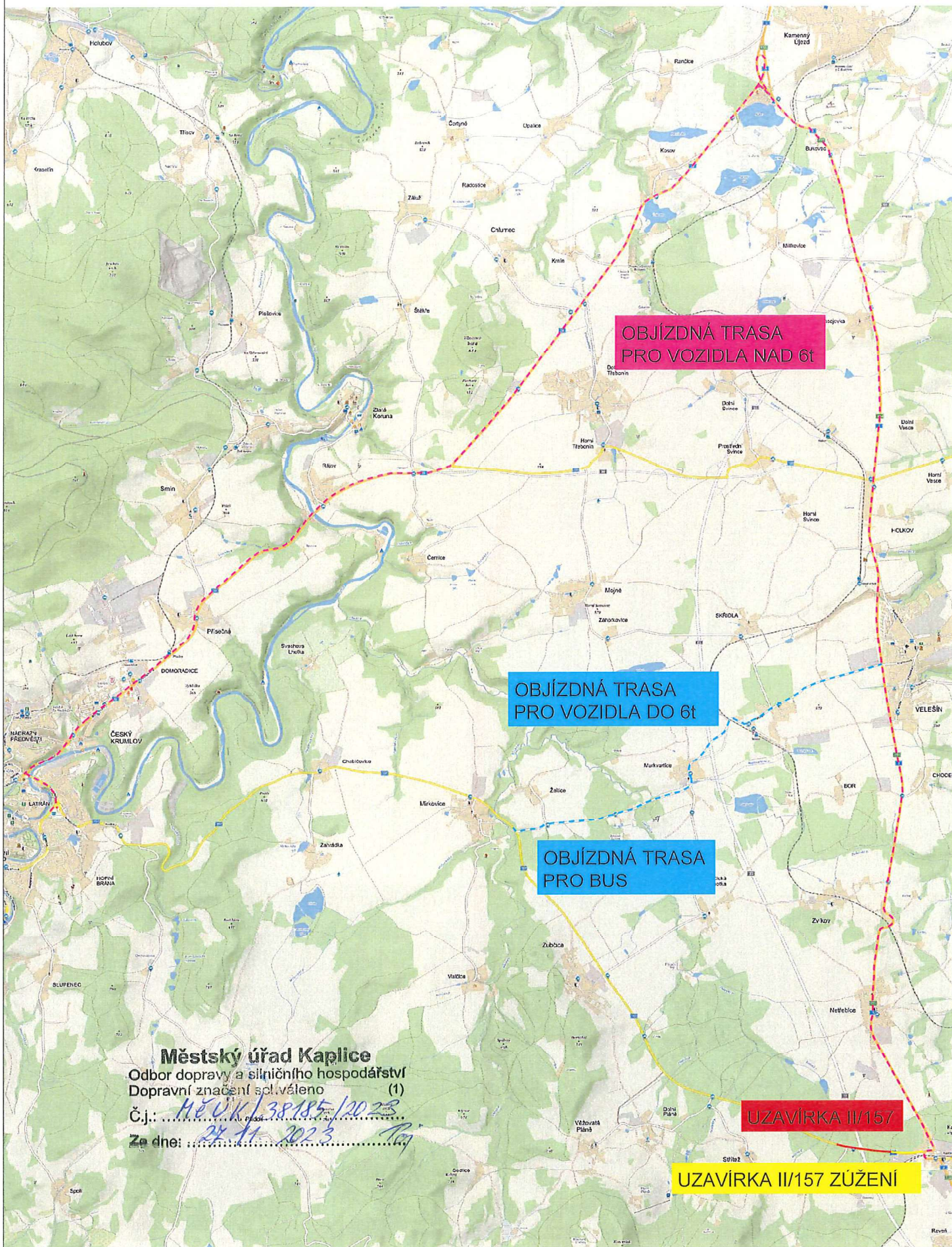

**Městský úřad Kaplice**  
Odbor dopravy a silničního hospodářství (1)  
Dopravní značení silnicí  
Č.j.: *MEU/K/38185/2023*  
Ze dne: *24.11.2023*